



*Ministerio Público de la Defensa*  
*Defensoría General de la Nación*

**CIRCULAR N° 1**

**ACLARACIONES AL PLIEGO DE BASES Y CONDICIONES PARTICULARES**

**NOMBRE DEL ORGANISMO:** Ministerio Público de la Defensa - Defensoría General de la Nación.

**EXPEDIENTE N°:** EX-2026-10778-MPD-DGAD#MPD

**TIPO Y N° DE LA CONTRATACIÓN:** Licitación Pública N° 7/2026

**OBJETO:** Adquisición de mobiliario para uso en el Ministerio Público de la Defensa.

**LA PRESENTE PASARÁ A FORMAR PARTE DEL PLIEGO DE BASES Y CONDICIONES DE LA LICITACIÓN DE REFERENCIA.**

**CONSULTA EFECTUADA POR FIRMA INTERESADA**

**Consulta:**

Les solicito información extra respecto de plantas donde se implantarán los muebles, en pdf y/o dwg. También les quería solicitar fotos de los art solicitados.

**Respuesta:**

Respecto del mobiliario a entregar y ensamblar en las nuevas dependencias de la ciudad de Santa Fe, se adjunta a la presente Circular los siguientes Anexos: Anexo A-01 "Plano de arquitectura nivel PLANTA BAJA, con ubicación (tentativa) del mobiliario en inmueble sito en 1° de Mayo N° 1419, ciudad de Santa Fe" y el Anexo A-02 "Plano de arquitectura nivel 1° PISO, con ubicación (tentativa) del mobiliario en inmueble sito en 1° de Mayo N° 1419, ciudad de Santa Fe".

Respecto al resto del mobiliario, no es necesario adjuntar ninguna planta ya que se trata de mobiliario a entregar embalado (sin ensamble) y sillones, que pueden ser ubicados a criterio del usuario futuro.

Respecto al requerimiento de fotografías del mobiliario solicitado, se considera innecesario dado que abundan en el PET las características técnicas, incluyendo marca, modelo y/o tipo. Se invita a los oferentes a buscarlos en línea o sus alternativas de marca y calidad similar.

USO OFICIAL

ESCALA GRAFICA:

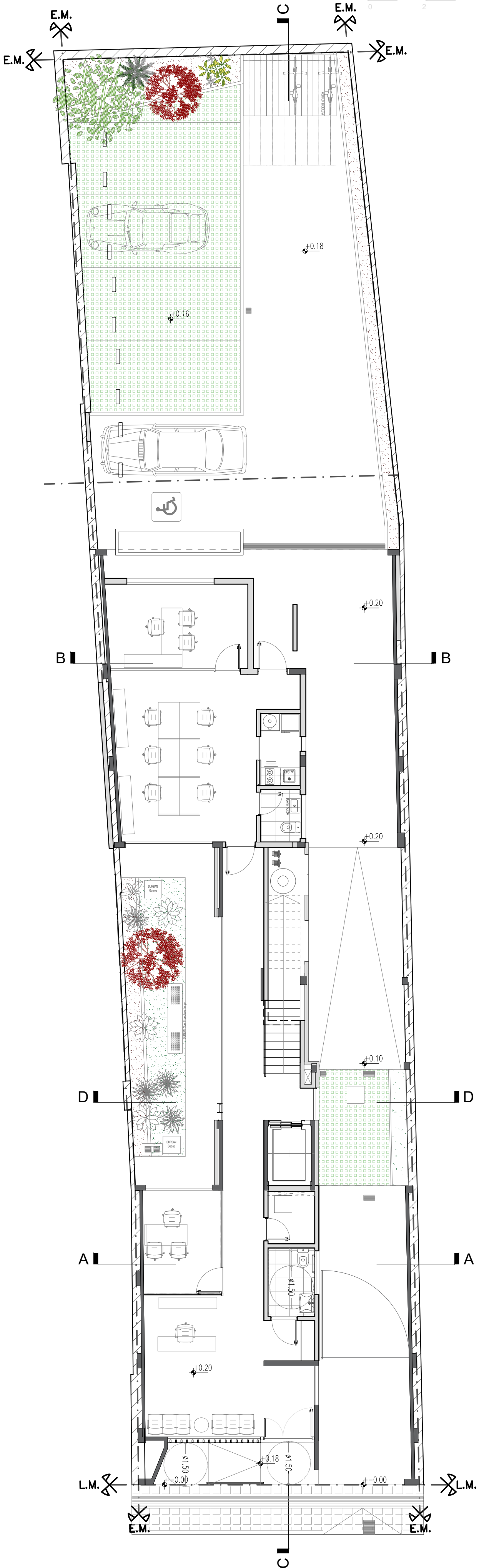

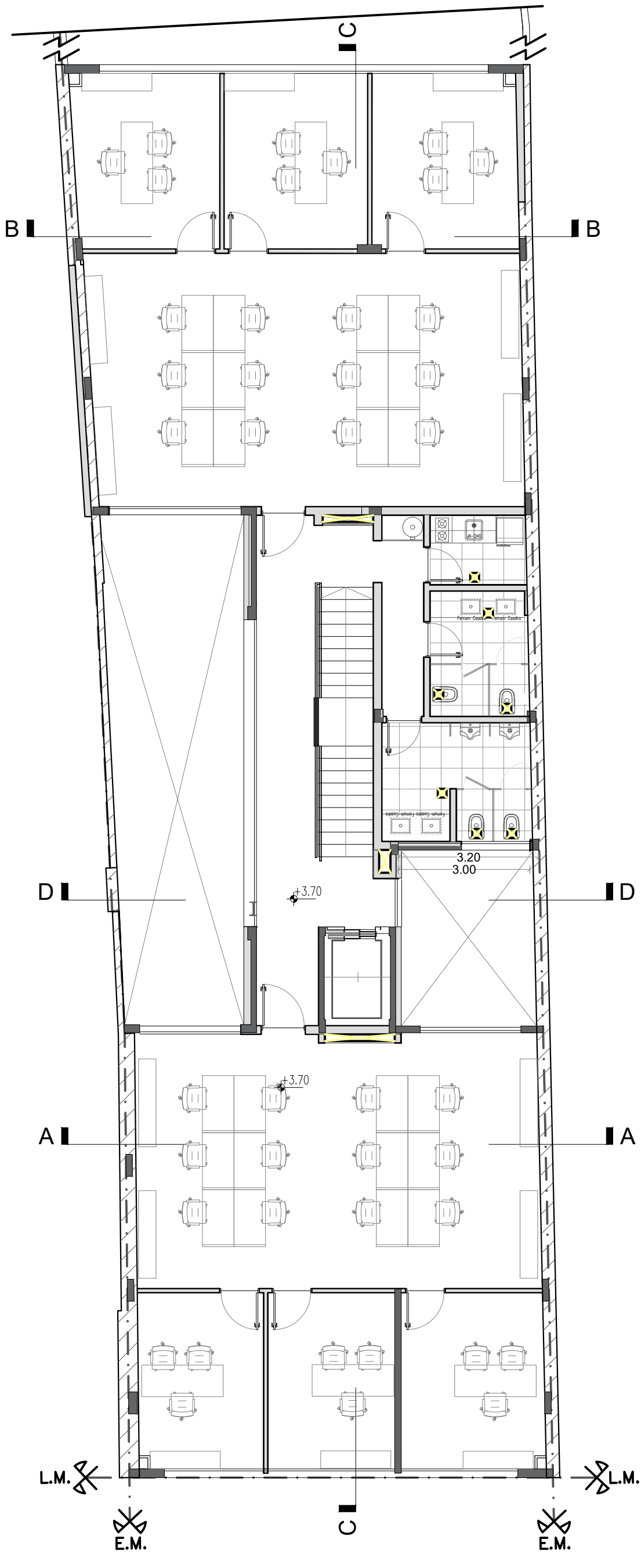



Ministerio Público de la Defensa  
Ministerio Público de la Defensa

**Hoja Adicional de Firmas**  
**Informe Gráfico**

**Número:**

**Referencia:** CIRCULAR 1 ACLARATORIA LP 7-26 con anexos

---

El documento fue importado por el sistema GEDO con un total de 3 pagina/s.